

PLANZEICHNUNG

M 1:5.000



PLANZEICHEN

Es gilt die BauNVO 2017

I. DARSTELLUNGEN

GRENZE DES RÄUMLICHEN GELTUNGSBEREICHES

ART DER BAULICHEN NUTZUNG

WOHNBAUFLÄCHEN

GRÜNFLÄCHEN

GRÜNFLÄCHEN

UFERSCHUTZSTREIFEN

WALDSCHUTZSTREIFEN

II. NACHRICHTLICHE ÜBERNAHME

30m WALDABSTAND

RECHTSGRUNDLAGEN

§ 5 Abs. 2 Nr. 1 BauGB
§ 1- 11 BauNVO

§ 1 Abs. 1 Nr. 1 BauNVO

§ 5 Abs. 2 Nr. 5 BauGB

§ 5 Abs. 4 BauGB

§ 24 LWaldG

VERFAHRENSVERMERKE

1. Aufgestellt aufgrund des Aufstellungsbeschlusses der Gemeindevertretung vom xx.xx.xxxx. Die ortsübliche Bekanntmachung des Aufstellungsbeschlusses erfolgte am xx.xx.xxxx durch Abdruck in den "Lübecker Nachrichten - Ostholsteiner Nachrichten Nord".
2. Die frühzeitige Beteiligung der Öffentlichkeit nach § 3 Abs. 1 Satz 1 BauGB wurde vom xx.xx.xxxx bis xx.xx.xxxx durchgeführt.
3. Die Behörden und sonstigen Träger öffentlicher Belange, die von der Planung berührt sein können, wurden gem. § 4 Abs. 1 i.V. mit § 3 Abs. 1 BauGB am xx.xx.xxxx unterrichtet und zur Abgabe einer Stellungnahme aufgefordert.
4. Die Gemeindevertretung hat am xx.xx.xxxx den Entwurf der 26. Änderung des F-Planes und die Begründung beschlossen und zur Auslegung bestimmt.
5. Der Entwurf der 26. Änderung des F-Planes und die Begründung haben in der Zeit vom xx.xx.xxxx bis xx.xx.xxxx während der Dienststunden nach § 3 Abs. 2 BauGB öffentlich ausgelegen. Die öffentliche Auslegung wurde mit dem Hinweis, dass Stellungnahmen während der Auslegungsfrist von jedermann schriftlich oder zur Niederschrift geltend gemacht werden können, am xx.xx.xxxx durch Abdruck in den "Lübecker Nachrichten - Ostholsteiner Nachrichten Nord" ortsüblich bekannt gemacht. Der Inhalt der Bekanntmachung der Auslegung der Planentwürfe und die nach § 3 Absatz 2 BauGB auszulegenden Unterlagen wurden auf der Internetseite des Amtes Lensahn unter www.lensahn.de zur Beteiligung der Öffentlichkeit zusätzlich ins Internet eingestellt.
6. Die Behörden und sonstigen Träger öffentlicher Belange, die von der Planung berührt sein können, wurden gemäß § 4 Abs. 2 BauGB am xx.xx.xxxx zur Abgabe einer Stellungnahme aufgefordert.
7. Die Gemeindevertretung der Gemeinde Lensahn hat die Stellungnahmen der Öffentlichkeit und der Behörden und sonstigen Träger öffentlicher Belange am xx.xx.xxxx geprüft. Das Ergebnis wurde mitgeteilt.
8. Die Gemeindevertretung hat den Entwurf der 26. Änderung des F-Planes am xx.xx.xxxx beschlossen und die Begründung durch Beschluss gebilligt.
9. Das Ministerium für Inneres, ländliche Räume, Integration und Gleichstellung des Landes Schleswig-Holstein hat den Entwurf der 26. Änderung des F-Planes mit Bescheid vom xx.xx.xxxx Az.: - mit Nebenbestimmungen und Hinweisen - genehmigt.
10. Die Gemeindevertretung hat die Nebenbestimmungen durch Beschluss vom xx.xx.xxxx erfüllt, die Hinweise sind beachtet. Das Ministerium für Inneres, ländliche Räume, Integration und Gleichstellung des Landes Schleswig-Holstein hat die Erfüllung der Nebenbestimmungen mit Bescheid vom xx.xx.xxxx Az.: bestätigt.
11. Die Erteilung der Genehmigung der 26. Änderung des F-Planes sowie die Internetadresse und die Stelle, bei denen der Plan mit der Begründung und der zusammenfassenden Erklärung auf Dauer während der Dienststunden von allen Interessierten eingesehen werden kann und die über den Inhalt Auskunft erteilt, wurden am durch Abdruck in den "Lübecker Nachrichten - Ostholsteiner Nachrichten Nord" ortsüblich bekannt gemacht. In der Bekanntmachung wurde auf die Möglichkeit einer Geltendmachung von Verfahrens- und Formverstößen und von Mängeln der Abwägung sowie auf die Rechtsfolgen (§ 215 Abs.2 BauGB) hingewiesen. Die 26. Änderung des F-Planes wurde mithin am wirksam.

Lensahn, den

Siegel

(Klaus Winter)
-Bürgermeister-

Authentizitätsnachweis / Übereinstimmungsvermerk

Hiermit wird bestätigt, dass die vorliegende digitale Fassung mit der Ausfertigungsfassung der 26. Änderung des Flächennutzungsplanes der Gemeinde Lensahn übereinstimmt. Auf Anfrage beim Amt Lensahn kann die Übereinstimmung der digitalen Fassung mit der Originalurkunde bestätigt werden.

26. ÄNDERUNG DES FLÄCHENNUTZUNGSPLANES DER GEMEINDE LENSAHN

für ein Gebiet am westlichen Ortsrand von Lensahn, nördlich der L 258,
nordwestlich der Waldorfschule, zwischen Petersdorfer Allee und Mühlenbach
- Wohngebiet Mühlenbek -

- Vorentwurf -

Stand: 23. Februar 2021

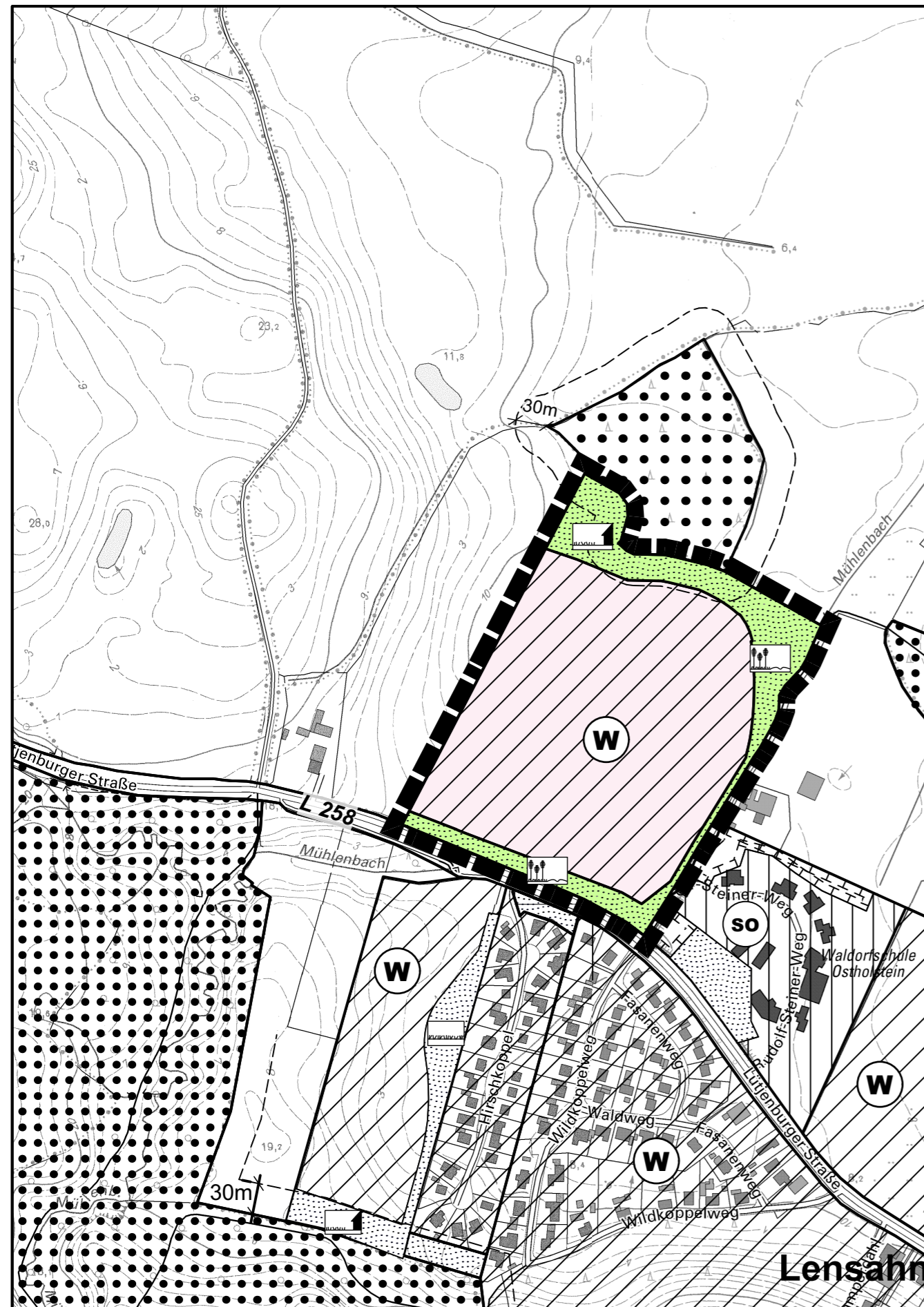

Ausgearbeitet durch das Planungsbüro Ostholstein, Tremskamp 24, 23611 Bad Schwartau,
Tel.: 0451-809097-0, www.ploh.de

